RESIDENCIAL ALBACORA green

Calle Jerónimo de Bobadilla 6-12
Málaga

Discover Real Estate, SL.
www.albacoragreen.com
info@albacoragreen.com

Ramos INMOBILIARIA

C/ Salitre nº 20 Bajo CP 29002
952 311 238
651 777 424

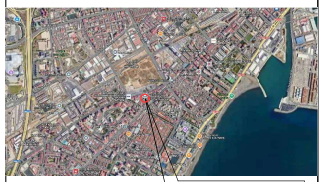

PLANTA PRIMERA

VIVIENDA 5

Superficie Útil: 53,17 m²
Superficie Útil según BOJA: 58,49 m²
Superficie Construida: 63,74 m²
Superficie Construida + Z. Común: 76,00 m²

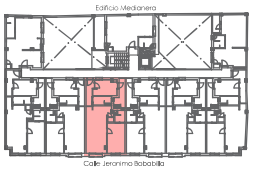

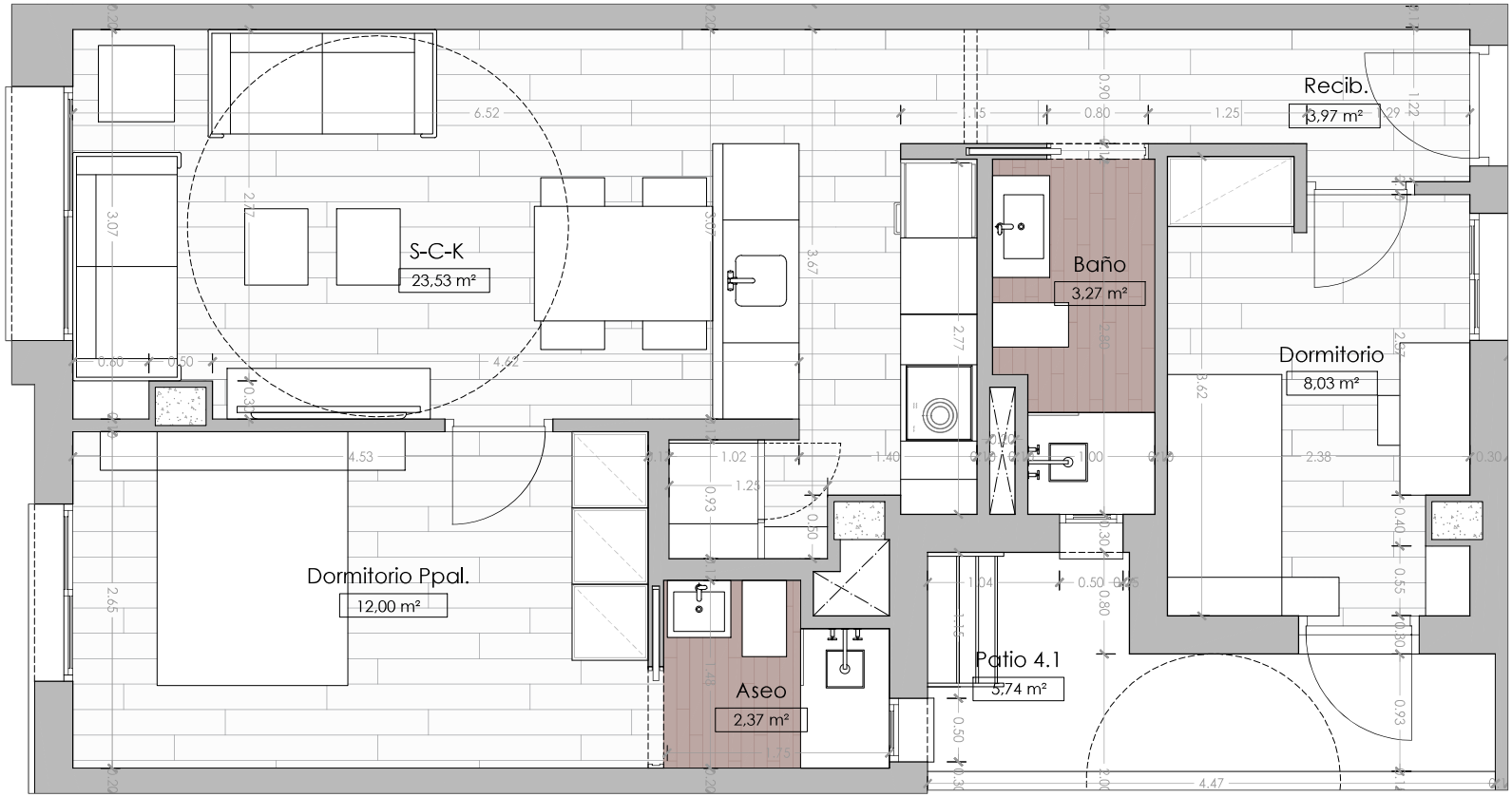

FEROCA ARQUITECTURA

EL PRESENTE DOCUMENTO ES DE CARÁCTER INFORMATIVO Y PODRÁ EXPERIMENTAR VARIACIONES POR EXIGENCIAS TÉCNICAS, JURÍDICAS Y/O EXIGENCIAS MUNICIPALES. TODO EL MOBILIARIO, INCLUIDO EL DE LA COCINA, ES MERAMENTE INFORMATIVO. LOS GIROS DE PUERTAS Y LA DISTRIBUCIÓN DE APARATOS SANITARIOS NO SON VINCULANTES. LAS SUPERFICIES EXPRESADAS SON APROXIMADAS, PUDIENDO EXPERIMENTAR MODIFICACIONES POR RAZONES DE ÍNDOLE TÉCNICA EN EL DESARROLLO DE LA EJECUCIÓN DE LAS OBRAS.

ESCALA GRÁFICA
E: 1/40
0 1 2 4